



**VISITA SERALE DELLA CHIESA
DI SAN GIULIANO MARTIRE
E DELLA CHIESA DI SANTA MARIA
IN CORTE (DEI SERVI)**

MARTEDÌ 19 LUGLIO
ore 21,00-23,00

**Con partenza
dal sagrato della Chiesa
di San Giuliano Martire**

www.lafabbricadeltempio.it

 La Fabbrica del Tempio



PER INFORMAZIONI E PRENOTAZIONI

Infopoint La Fabbrica del Tempio
via IV Novembre, 35 Rimini
tel 327 8358773



DIOCESI DI RIMINI



**Fondazione
Cassa di Risparmio
di Rimini**

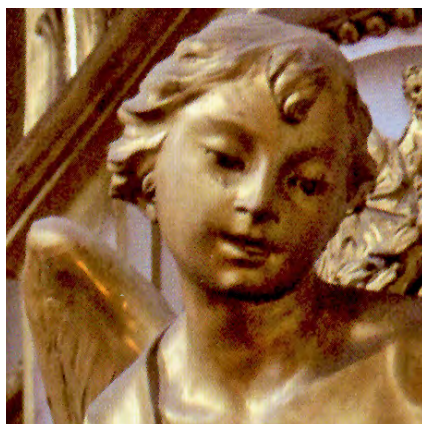

All'interno della rinnovata programmazione culturale di *Mirabilia Urbis - Percorsi alla scoperta dei tesori di arte sacra nel centro storico di Rimini*, viene proposta la visita serale della **Chiesa di San Giuliano Martire** e della **Chiesa di Santa Maria in Corte (dei Servi)**.

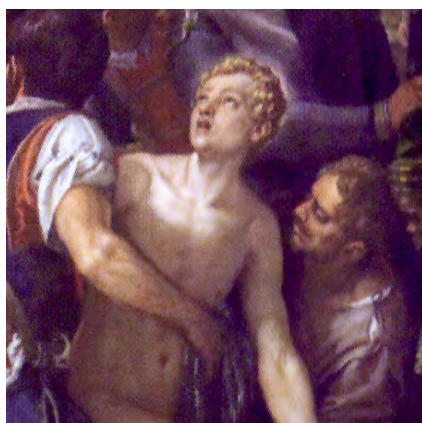

L'itinerario sarà occasione per riscoprire contenuti teologici, simbolici e sapienziali, congiuntamente agli approfondimenti storicoartistici, delle due importanti Chiese della città.

Guide d'eccezione saranno i professori **Michela Cesarini, Alessandro Giovanardi** e **AuroPanzetta**.

Introdurrà l'itinerario l'architetto **Johnny Farabegoli**.

I biglietti (dal costo di 8 euro comprensivo di audioguida) potranno essere prenotati presso la segreteria dell'Associazione culturale "La Fabbrica del Tempio" (via IV Novembre 35 Rimini, ore 15-18 tel. 327 8358773), oppure acquistati direttamente all'Infopoint allestito presso il sagrato della Chiesa di San Giuliano Martire a partire dalle ore 20,15.